

Panduan Instalasi dan Penghapusan
WinWAP 3.0 PRO
Khusus Untuk Pengguna AI20CLN

Arman Yusuf, S. Kom – YBØKLI
15 Oktober 2003

Daftar Isi

Daftar Isi.....	2
Daftar Gambar.....	3
1. Asumsi Menginstal dan Menghapus WinWAP	4
2. Instalasi WinWAP.....	4
2.1 Lokasi Installer WinWAP	4
2.2 Memulai Instalasi WinWAP	6
2.3 Setting WinWAP untuk Bekerja Dengan AI20CLN	9
2.3.1 Meregistrasi WinWAP	9
2.3.2 Setting Koneksi	10
2.3.3 Setting Proxy.....	11
3. Menjalankan WinWAP	12
4. Menghapus WinWAP dari Windows.....	14
4.1 Memanggil Control Panel	14
4.2 Program Penghapus WinWAP	15

Daftar Gambar

Gambar 1: Memanggil Windows Explorer	5
Gambar 2: Lokasi File "WinWAP 3P.EXE"	5
Gambar 3: Siap Menginstal WinWAP	5
Gambar 4: Persiapan Instalasi	6
Gambar 5: Jendela Welcome dan Software License Agreement	6
Gambar 6: Jendela User Information dan Choose Destination Location.....	7
Gambar 7: Jendela Setup Type dan Select Program Folder.....	7
Gambar 8: Verifikasi Pilihan.....	8
Gambar 9: Proses Penyalinan File	8
Gambar 10: Jendela Setup Complete	8
Gambar 11: Layar Pembuka WinWAP.....	9
Gambar 12: Memasukkan Serial Number WinWAP	10
Gambar 13: Serial Number Diterima!.....	10
Gambar 14: Layar Pembuka dan Add Connection.....	10
Gambar 15: Select Dial-up Connection	11
Gambar 16: Memilih Options	11
Gambar 17: Jendela Browser Options.....	12
Gambar 18: Memanggil WinWAP.....	12
Gambar 19: Contoh Layar Email AeroCity Menggunakan WAP.....	13
Gambar 20: Contoh Situs WAP Indosiar	13
Gambar 21: Memanggil Control Panel	14
Gambar 22: Memanggil Add or Remove Programs.....	15
Gambar 23: Memilih WinWAP 3.0 PRO	15
Gambar 24: Konfirmasi Penghapusan.....	16
Gambar 25: WinWAP Berhasil Dihapus	16

1. Asumsi Menginstal dan Menghapus WinWAP

WinWAP adalah program *emulator Wireless Application Protocol (WAP)* berbasis Windows. Yang disertakan pada CD Instalasi adalah versi **3.0 Pro**. Biasanya, WAP diakses menggunakan telepon seluler terbaru yang dilengkapi *MicroBrowser* atau *WAP Browser*. Dengan WinWAP, kita dapat mengakses WAP melalui komputer. WinWAP dapat *download* pada alamat: <http://www.winwap.com/>. Dokumen ini menjelaskan cara instalasi dan menghapus WinWAP pada Sistem Operasi *Windows XP Professional Edition*. WinWAP diset agar bisa bekerjasama dengan AI20CLN. Bila Anda menggunakan Sistem Operasi lainnya, perbedaan hanya pada tampilan saja. Diasumsikan Anda menggunakan media CD Instalasi AI20CLN serta telah menginstal AI20CLN dengan baik dan benar.

2. Instalasi WinWAP

CD Instalasi telah menyertakan installer WinWAP 3.0 Pro. Bila Anda belum memasukkan CD Instalasi ke *CD-ROM Drive*, masukkan CD Instalasi ke *CD-ROM Drive* dan tekan tombol **SHIFT** beberapa saat. Ini mencegah fasilitas *Auto Run* dari *AeroCity Installer* bekerja.

2.1 Lokasi Installer WinWAP

Untuk menemukan program *installer* WinWAP, jalankan **Windows Explorer** dengan memilih menu *Start* → *All Programs* → *Accessories* → *Windows Explorer*.

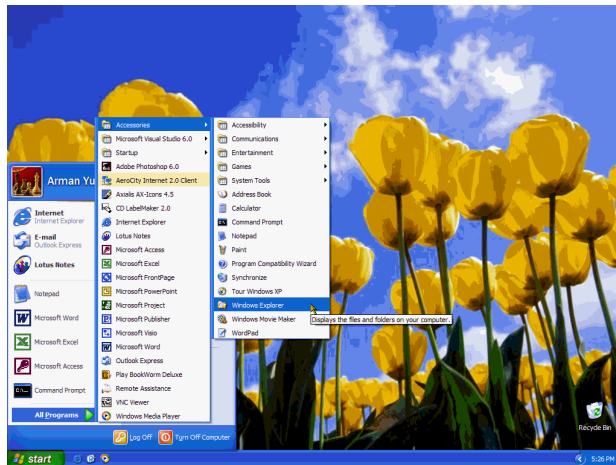

Gambar 1: Memanggil Windows Explorer

Setelah **Windows Explorer** berhasil dijalankan, pilihlah lokasi drive CD tempat di mana CD Instalasi dimuatkan.

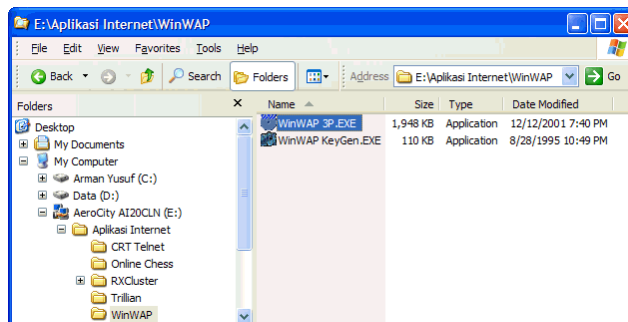

Gambar 2: Lokasi File "WinWAP 3P.EXE"

Lihatlah drive yang berlabel “**AeroCity AI20CLN**”, pada contoh gambar di atas, terletak pada drive E:. Temukan *file* “**WinWAP 3P.EXE**” pada folder **Aplikasi Internet** → **WinWAP**, klik dua kali untuk menjalankannya.

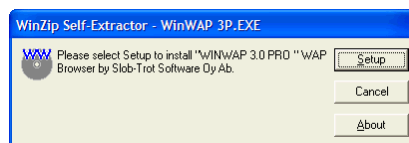

Gambar 3: Siap Menginstal WinWAP

Pilih “**Setup**” untuk melakukan proses instalasi atau “**Cancel**” untuk membatalkan dan mengembalikan Anda ke Windows.

2.2 Memulai Instalasi WinWAP

Tidak lama setelah Anda memilih tombol “**Setup**” di atas, akan muncul jendela informasi **Setup** yang sedang menyalin file-file pendukung *installer* WinWAP.

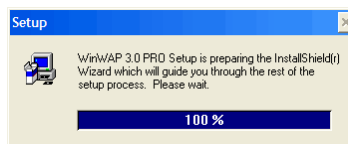

Gambar 4: Persiapan Instalasi

Mulai dengan saat ini, bila Anda terpaksa harus membatalkan instalasi, Anda dapat memilih “**Cancel**”, “**No**” atau “**Exit**” kapan pun Anda butuh. Anda juga kembali ke langkah sebelumnya dengan memilih “< **Back**”.

Tidak lama, akan muncul jendela informasi **Welcome** mengenai WinWAP. Setelah Anda menekan tombol “**Next >**”, akan muncul **Software License Agreement**. Bacalah sebentar sebelum Anda melanjutkan dengan menekan tombol “**Yes**”.



Gambar 5: Jendela Welcome dan Software License Agreement

Berikutnya, Anda harus mengisi data pribadi pada jendela **User Information**. Setelah Anda melanjutkan dengan mengklik “**Next >**”, muncul **Choose Destination Location**. Sebaiknya Anda tidak mengubah *folder* standar.

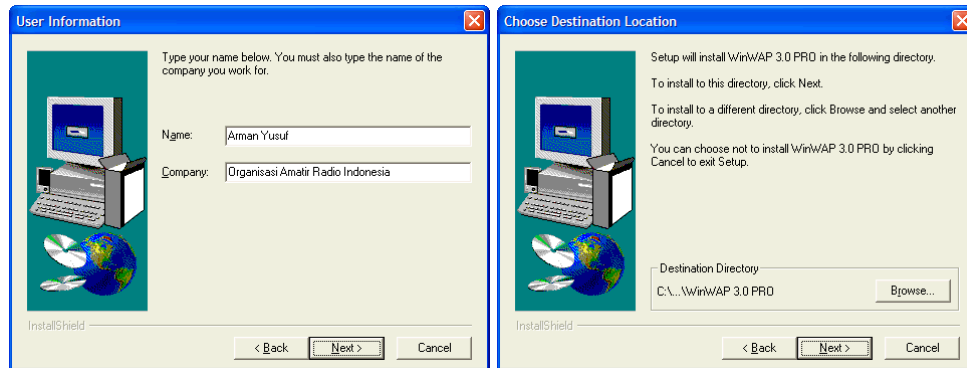

Gambar 6: Jendela User Information dan Choose Destination Location

Setelah selesai, muncul lagi jendela **Setup Type** di mana Anda di minta memilih apakah memilih jenis instalasi. Untuk memudahkan Anda, pilih **Typical**. Akhiri dengan mengklik “**Next >**”.

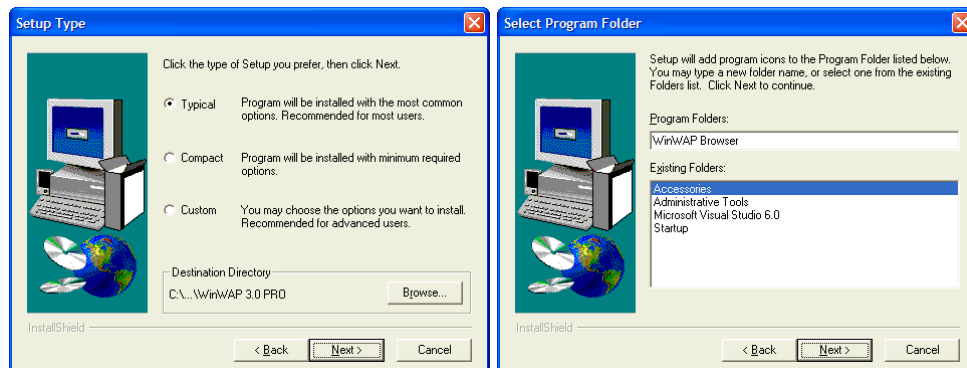

Gambar 7: Jendela Setup Type dan Select Program Folder

Setelah itu Anda akan menjumpai jendela **Select Program Folder**. Anda tidak perlu mengubah Program Folder, langsung klik “**Next >**”.

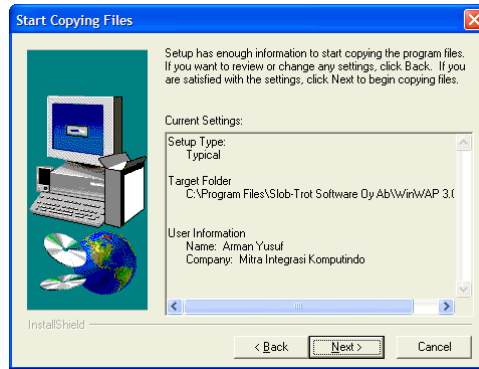

Gambar 8: Verifikasi Pilihan

Pada jendela **Start Copying Files**, pastikan pilihan Anda telah sesuai dengan apa yang diinginkan (misalnya, pada **Setup Type: Typical** dan seterusnya). Untuk yang terakhir kali, kliklah “**Next >**”.

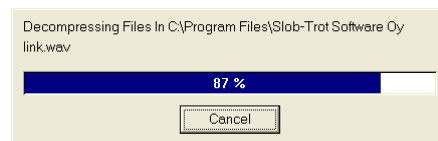

Gambar 9: Proses Penyalinan File

Tunggulah sampai proses penyalinan file selesai 100%. Setelah selesai, muncul jendela konfirmasi terakhir seperti pada Gambar 10.

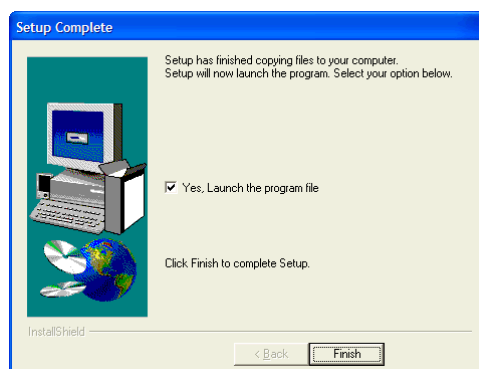

Gambar 10: Jendela Setup Complete

Untuk memudahkan persiapan persiapan Aplikasi agar bisa bekerjasama dengan AI20CLN, pilihlah pilihan “**Yes, Launch the program file**” dan akhiri dengan “**Finish**”.

2.3 Setting WinWAP untuk Bekerja Dengan AI20CLN

Persiapan yang perlu dilakukan agar WinWAP dapat bekerjasama dengan AI20CLN meliputi pengaturan Gateway, Proxy dan beberapa setting lain.

2.3.1 Meregistrasi WinWAP

Agar Anda dapat menggunakan WinWAP secara baik, Anda harus mendaftarkan program tersebut dengan membayar sejumlah biaya kepada pembuatnya. Kunjungi <http://www.winwap.com/> untuk informasi. Setelah mendaftarkan, Anda akan mendapatkan Serial Number untuk membuka proteksi.

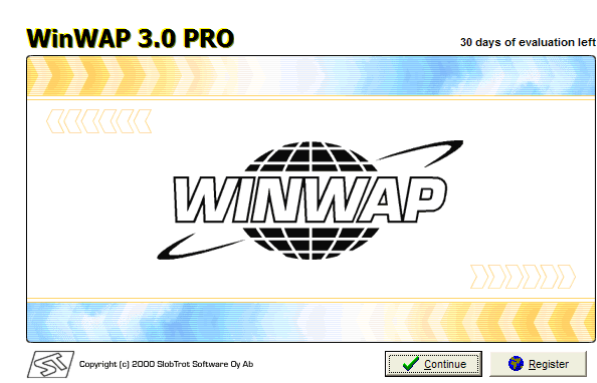

Gambar 11: Layar Pembuka WinWAP

Bila Anda belum mendaftarkan, program ini dapat dipakai selama 30 hari saja, dan pilih “**Continue**” (lanjutkan bacaan ke **4.2 Setting Koneksi**). Bila Anda sudah memiliki Serial Number, pilihlah “**Register**” untuk memasukkan Serial Number tersebut.

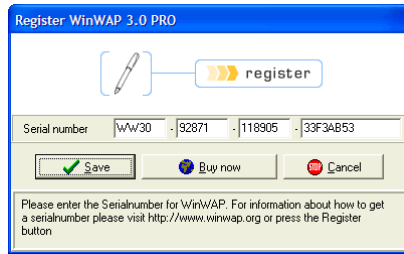

Gambar 12: Memasukkan Serial Number WinWAP

Masukkan Serial Number yang Anda miliki dan akhiri dengan **“Save”**. Bila Serial Number itu sah, maka muncul konfirmasi seperti pada Gambar 13.

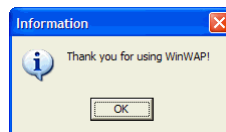

Gambar 13: Serial Number Diterima!

Setelah selesai, kita akan kembali ke layar pembuka semula (lihat Gambar 11).

2.3.2 Setting Koneksi

Untuk melakukan setting koneksi, pilihlah tombol **“Continue”** pada layar pembuka WinWAP. Ini akan membawa kita ke jendela **Add Connection**.

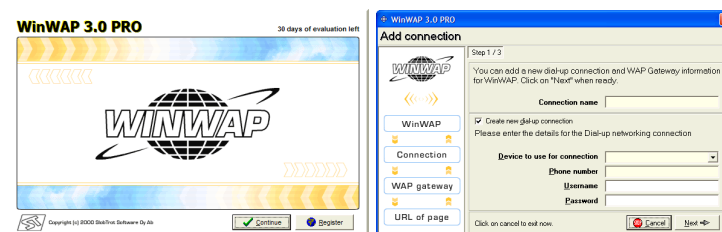

Gambar 14: Layar Pembuka dan Add Connection

Untuk bisa bekerja dengan AI20CLN, kita tidak membutuhkan **Add Connection**; untuk itu, tekanlah **Cancel** untuk keluar dari jendela **Add Connection**.

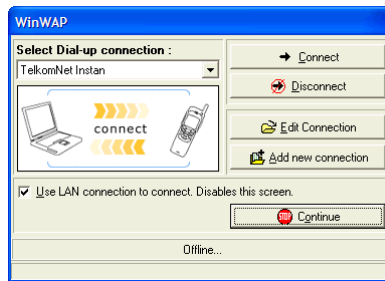

Gambar 15: Select Dial-up Connection

Juga karena kita tidak menggunakan Dial-up Connection, pilihlah “**Use LAN connection...**” dan tekan “**Continue**”. Ini akan membawa kita kepada program utama WinWAP.

2.3.3 Setting Proxy

Yang perlu kita setting di sini utamanya hanya mengatur alamat server *proxy* (yaitu **aeroCity**) dan *portnya* (yaitu **80**).

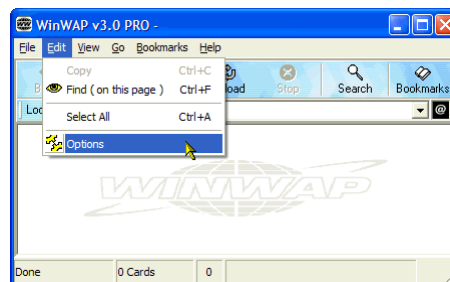

Gambar 16: Memilih Options

Pertama, pilihlah menu *Edit* → *Options*. Setelah memilih menu ini, Anda akan menjumpai jendela **Browser Options**.

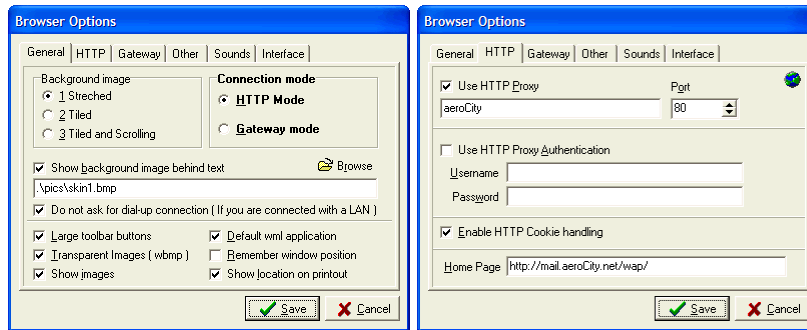

Gambar 17: Jendela Browser Options

Ada dua tab yang perlu Anda atur, yaitu tab **General** dan **HTTP**. Pada tab **General**, tidak perlu ada yang diubah kecuali pilihan “**Do not ask for dial-up connection...**”. Pada tab **HTTP**, yang perlu diubah adalah pilihan “**User HTTP Proxy**”, mengisi **aeroCity** pada kotak di bawahnya, **port 80** serta **Home Page: <http://mail.aeroCity.net/wap/>**. Setelah selesai, pilih “**Save**” dan tutuplah WinWAP untuk memastikan semuanya tersimpan.

3. Menjalankan WinWAP

Setelah Anda mengeset seluruh setting yang diperlukan dengan baik, Anda bisa mulai menggunakan WinWAP untuk mengakses situs WAP. Catatan bahwa **AI20CLN harus dalam keadaan aktif bekerja** agar Anda bisa mengakses situs WAP.

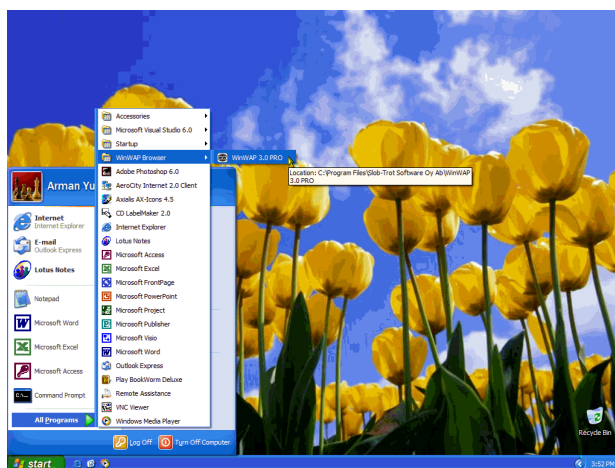

Gambar 18: Memanggil WinWAP

Anda bisa memanggil WinWAP dengan memilih menu *Start* → *All Programs* → *WinWAP Browser* → *WinWAP 3.0 PRO*. Bila koneksi berhasil, layar pertama yang muncul adalah seperti Gambar 19.

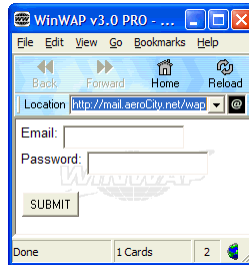

Gambar 19: Contoh Layar Email AeroCity Menggunakan WAP

Bila muncul pesan kesalahan, tidak keluar seperti pada tampilan, pastikan bahwa setting Anda sudah benar, AI20CLN telah dinyalakan, koneksi ke radio *transceiver* sudah benar dan radio *transceiver* bekerja baik.

Untuk menguji lebih dalam, cobalah kunjungi beberapa situs WAP, misalnya Indosiar. Pada kotak Location, ketik: <http://wap.indosiar.com> seharusnya tidak lama kemudian Anda akan masuk ke situs WAP Indosiar, seperti pada Gambar 20.



Gambar 20: Contoh Situs WAP Indosiar

Bila berhasil, silakan Anda mengunjungi situs WAP lainnya, seperti <http://www.google.com>, <http://wap.cbn.net.id> dan lain sebagainya.

4. Menghapus WinWAP dari Windows

Ada kalanya kita harus menghapus WinWAP dari Windows bila terjadi kesalahan fatal atau Anda perlu menginstal versi terbarunya.

4.1 Memanggil Control Panel

Untuk menghapus WinWAP, Anda harus menjalankan prosedur resmi penghapusan program di Windows, yaitu melalui **Control Panel**. Panggil **Control Panel** melalui menu *Start* → *Control Panel*.

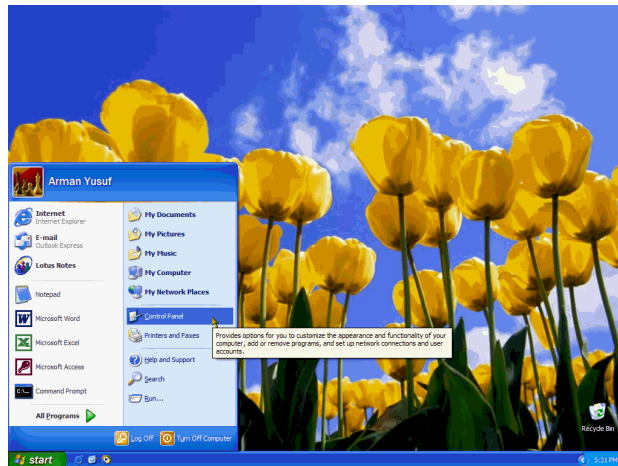

Gambar 21: Memanggil Control Panel

Setelah Anda memanggil Control Panel, lanjutkan dengan memilih “Add or Remove Programs” seperti pada Gambar 22.

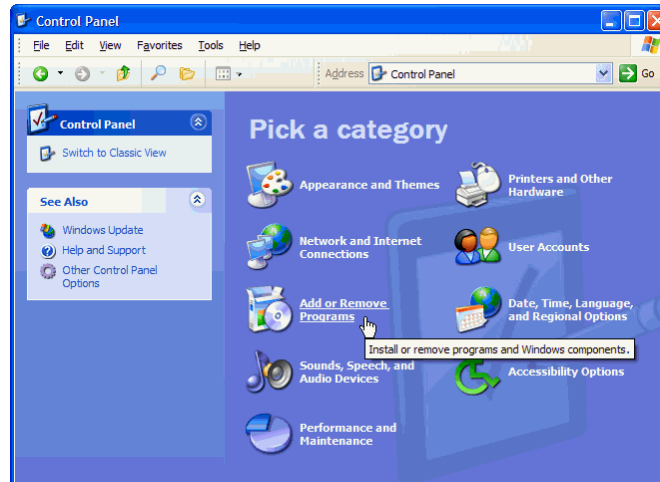

Gambar 22: Memanggil Add or Remove Programs

Jendela **Add or Remove Program** akan muncul. Pilihlah **WinWAP 3.0 PRO** dan akhiri dengan menekan “**Change/Remove**” seperti pada Gambar 23.

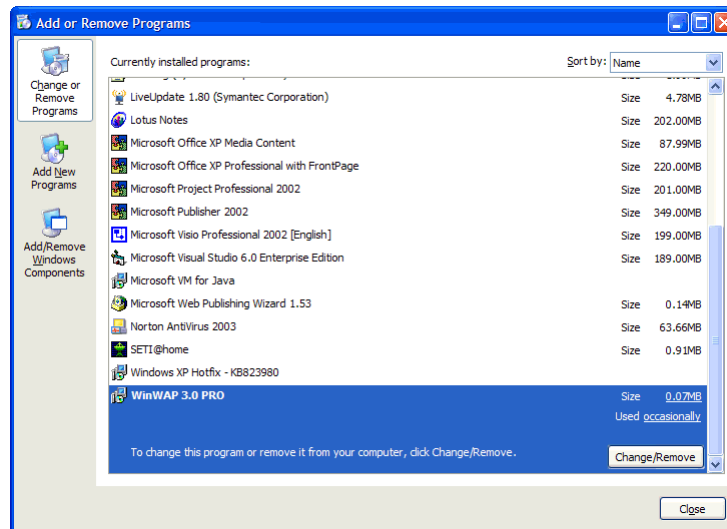

Gambar 23: Memilih WinWAP 3.0 PRO

4.2 Program Penghapus WinWAP

Tidak lama kemudian, muncul informasi apakah Anda benar-benar ingin menghapus WinWAP 3.0 PRO; jawablah “**Yes**” bila yakin atau “**No**” bila tidak.

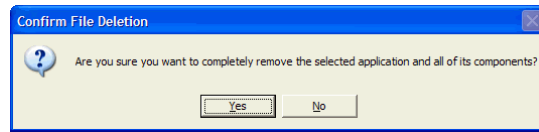

Gambar 24: Konfirmasi Penghapusan

Bila Anda memilih “Yes”, muncul jendela **Remove Programs From Your Computer** untuk mengerjakan penghapusan program. Tidak lama kemudian WinWAP 3.0 PRO benar-benar terhapus dari komputer Anda. Pilih “Ok” bila proses ini selesai. Anda akan kembali ke Windows.

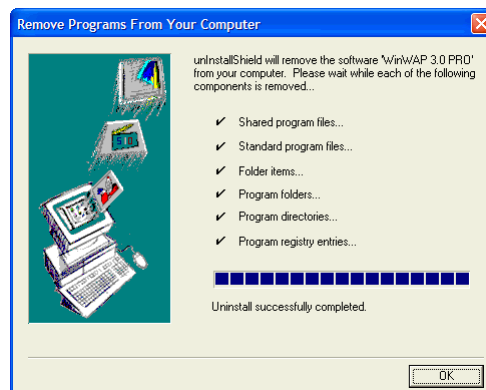

Gambar 25: WinWAP Berhasil Dihapus

Word of Wisdom

*A man said that he is a liar. Then... Most people think he is a liar.
Small portion of people don't think he is a liar, just because they don't know.
Only a fraction of people think he is not a liar because if he is a liar,
then he lies about his statement.*